

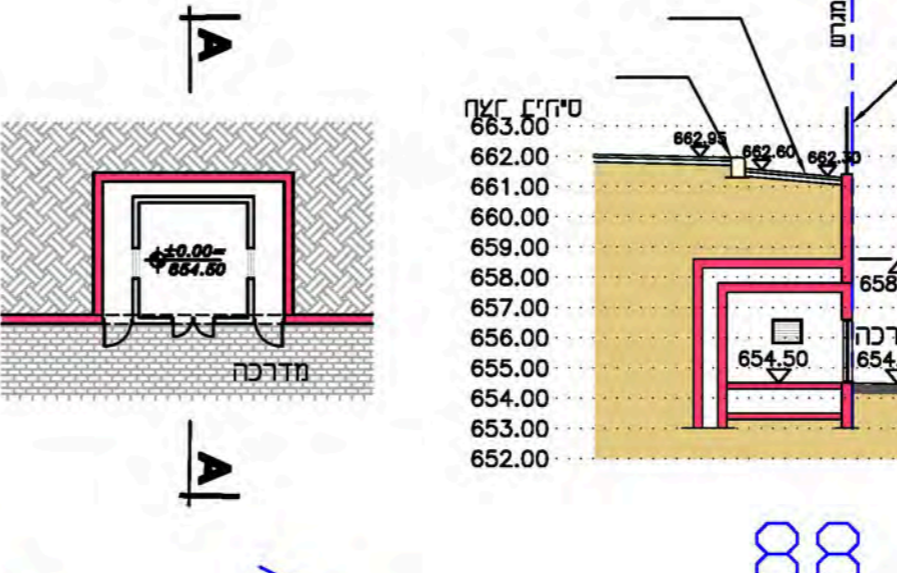

מפה לוויתר בניה

שם:	יוזמים:	כתובת:	חומר - חיים מרינוב
רוב עובר:	בעלים:	מספר סידורי:	11-14-17
הצעה:	שטח רשמי:	תכנית מפורטת:	מגרש
הערות:			
1. הגובה של התקרת המבנה נקבעת על פי תוכנית המפרט.			
2. המדידה אינה כוללת תשתיות שאינן נראות בעין.			

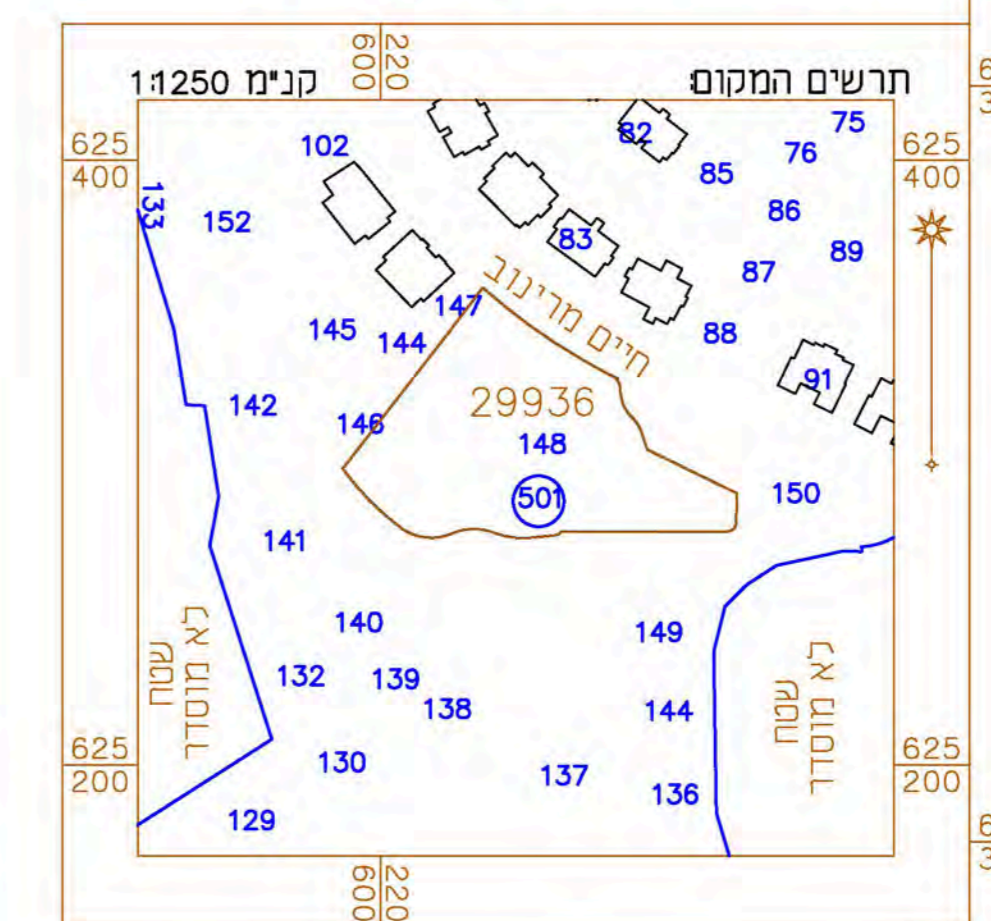

1. המדידה בוצעה בדיוק יולי 2005
 2. המדידה נעשתה לרשת טאוורדינטות ארצית ע"י נמדודים GPS 2960CR/2962CR
 3. המדידה נעשתה לרשת גרם ארצית 2960CR/2962CR
 4. בולבות התקרה נלקחו מחצ"ל מס. איפס"ה 2189/2016

הצהרת המודד

אני מאשר כי מפה זו הוכנה ונערה בקנה מידה והיא תהיה נכונה לפי המפרט והתקנות
 על ספר מדידה שחוקייה ביום:
 במקומות על גבי המפה שבהם יש להוסיף מידע או להסיר מידע, יוסיף המודד מידע זה במסגרת
 המפרט, ומודיע על כך באמצעות דיוקן אופטי או אחר דיוקן אחר. דיוקן זה אינו נשען על
 המפה הוכנה לפי תקנות המדידות ומדידות ומיפוי, ותשע"ט-2016. תאריך גמר התכנית:

אסטר ראו-טקניקה ומודד מוסמך
 יושב ראש: רחל לופט
 מס' רישום: 91430002
 שם המודד ומענו: רחל לופט

לא לצרכי רישום

מחזור:	מחזור:	מחזור:	מחזור:
מחזור:	מחזור:	מחזור:	מחזור:
מחזור:	מחזור:	מחזור:	מחזור:
מחזור:	מחזור:	מחזור:	מחזור:

מס	תאריך	שם
34	17.03.22	רחה
33	16.03.22	רחה
32	06.03.22	רחה
31	09.02.22	רחה
30	26.12.21	רחה
29	20.08.20	רחה
28	18.05.20	רחה
27	12.03.20	רחה
26	25.02.20	רחה
25	03.02.20	רחה
24	21.01.20	רחה
23	19.01.20	רחה
22	16.01.20	רחה
21	17.12.19	רחה
20	07.11.19	רחה
19	21.06.19	רחה
18	30.05.19	רחה
17	29.05.19	רחה
16	23.05.19	רחה
15	01.05.19	רחה
14	14.04.19	רחה
13	20.03.19	רחה
12	19.03.19	רחה
11	28.02.19	רחה
10	07.02.19	רחה
9	31.01.19	רחה
8	14.01.19	רחה
7	13.11.18	רחה
6	04.11.18	רחה
5	25.10.18	רחה
4	14.10.18	רחה
מס	שם	תאריך

- מקרא**
- קיר תומך קיים
 - קיר קיים כפירוק
 - קיר תומך
 - גדר מוסדית על קיר תומך
 - מדרגות ישיבה
 - אבן שפה גניתי
 - ריצוף אבן משתלבת 20/20, 10/20
 - ריצוף אבן משתלבת 12.5/12.5
 - ריצוף אבן משתלבת 25/25
 - כביש / תחנה אספלט
 - משטח דשא סינטטי
 - אבן מישיבת בראש מדרגות
 - הצלקה

תאריך: 20.08.2020

מחזור: 03.02.2020

שם הפרויקט: **ת"ת הר חזומה 'כאייל תערוגי'**

שם התכנית: **תכנית פיתוח כללית**

קניס: 1:250

תאריך הפקה: 12.08.2018

תאריך עדכון אחרון: 17.03.2022

שם קובץ: S:\War-Homa-TT\war-homa-170322.dwg

רחל לופט - אדריכלית טף

רחל אמליח 24 ירושלים.

טל: 02-6451364 פקס: 02-6455546

דוא"ל: Rachel.Lof@gmail.com

חתכים טיפוסיים

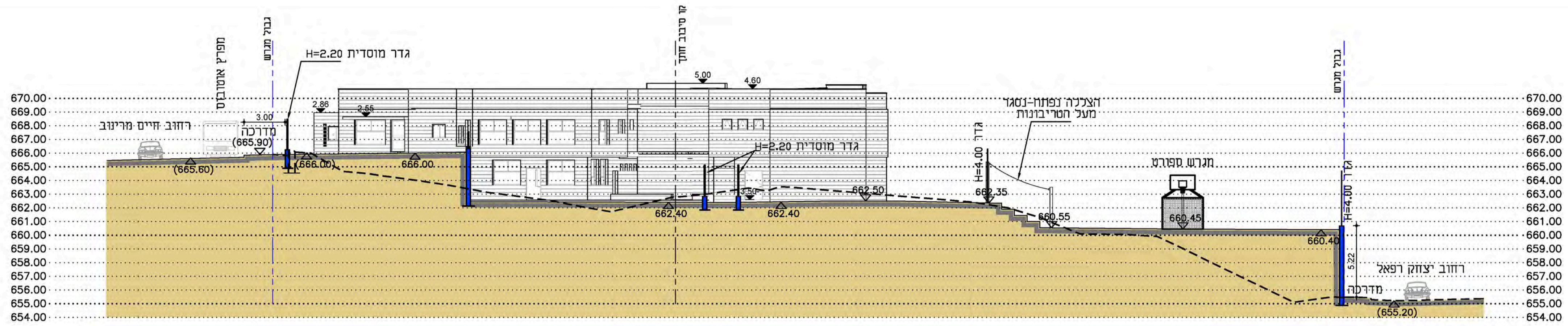

חתך 1-1

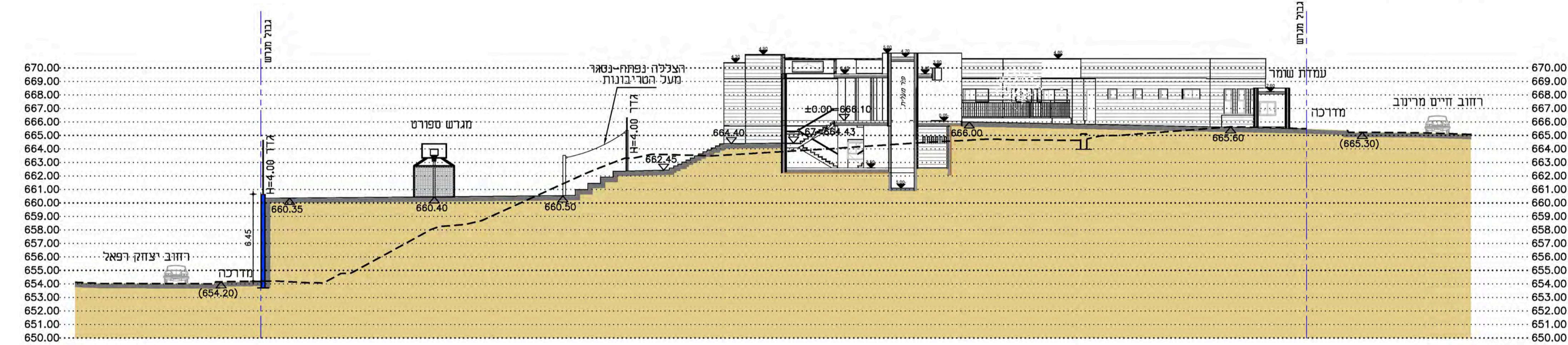

חתך 2-2

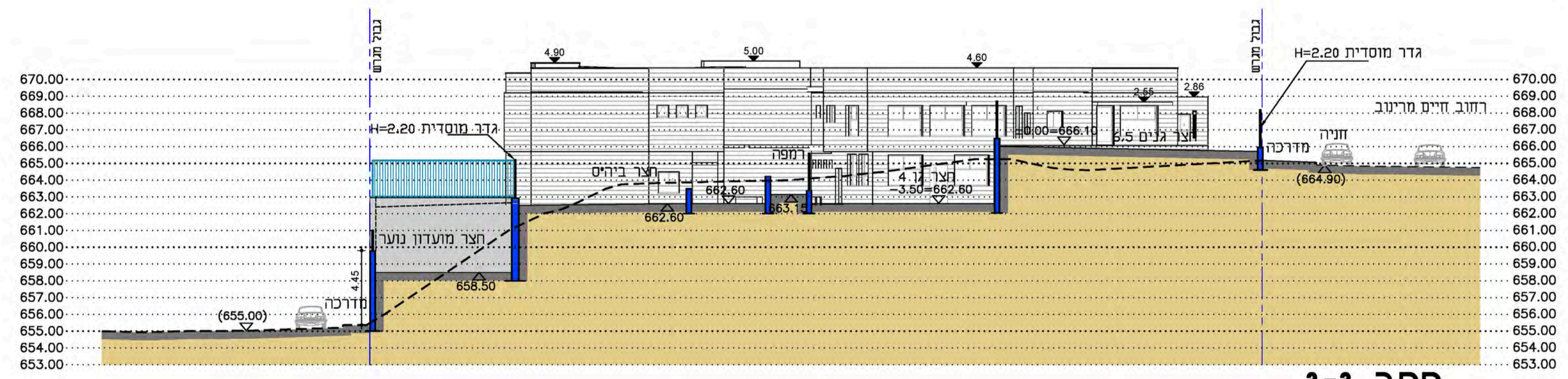

חתך 3-3

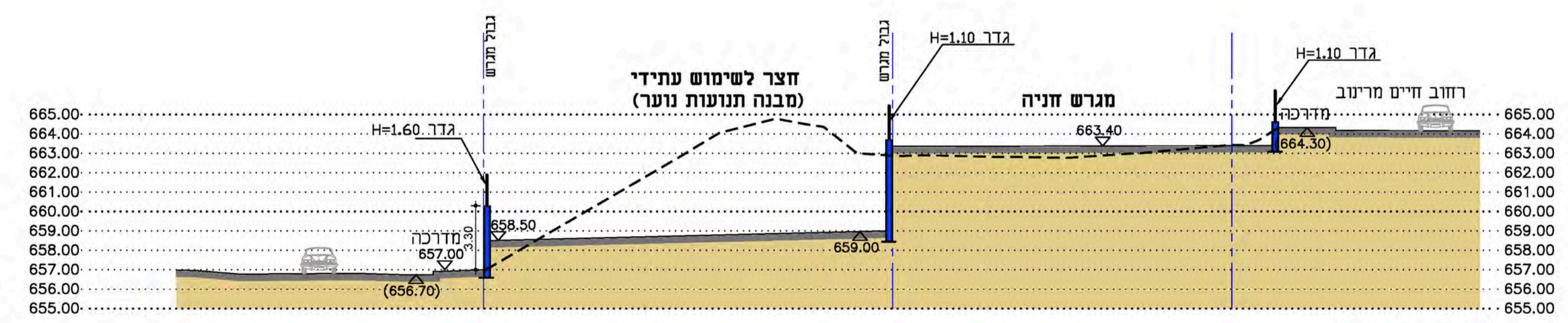

חתך 4-4

מס' תאריך	שם	תיאור
1	20.09.18	עדכון חתכים לפי גרסה 2
2	25.10.18	עדכון חתכים לפי גרסה 3
3	11.04.19	הוספת גדר 4 מ' מעל הטריבונות
4	01.05.19	תיקון חתך סרפו לפי ישיבה בחי' בחי'
5	30.05.19	סימון תכנית למכרז
6	13.01.20	ביטול מערכת קירות כפולה + ביטול גישה ציבורית
7	20.01.20	עדכון חתכים לפי גרסה 10
8	03.02.20	סימון תכנית למכרז
9	20.08.20	סימון תכנית לביצוע
10	20.09.20	עדכון תכנית ע"פ הערות רישוי

<input checked="" type="checkbox"/> 20.08.2020	<input type="checkbox"/> 03.02.2020	<input type="checkbox"/> לעיון
------------------------------------------------	-------------------------------------	--------------------------------

שם הפרויקט: **ת"ת הר חומה "כאייל תערוג"**

יזם:

שם התכנית: **חתכים טיפוסיים**

קנייני:	1:200
תאריך הפקת:	12.08.2018
תאריך עדכון אחרון:	07.09.2020
שם קובץ:	S:\Har-Homa-תז\pituah\TT-sec-v10.dwg

רחל לדינשטיין - אדריכלית נופ
 רח' התעשייה 8, חדר 307, תלפיות, ירושלים.
 טל: 02-6455546 פקס: 02-6451364
 דוא"ל: Rachel.nof@gmail.com