רחל הנדסת תאורה - אדריכלית נוף
רח' השעורה 8, ת"ד 307, הרצליה, 4673307
טל: 02-6455546 פקס: 02-6451364
Rachel.not@gmail.com ;נייד

נושא: הכנת מערך תאורה מתקדם	**קנ"מ:** 1:200	**תאריך:** 10.10.2019	**שם הפרויקט:** רח' רבנו תם (מאוחד)

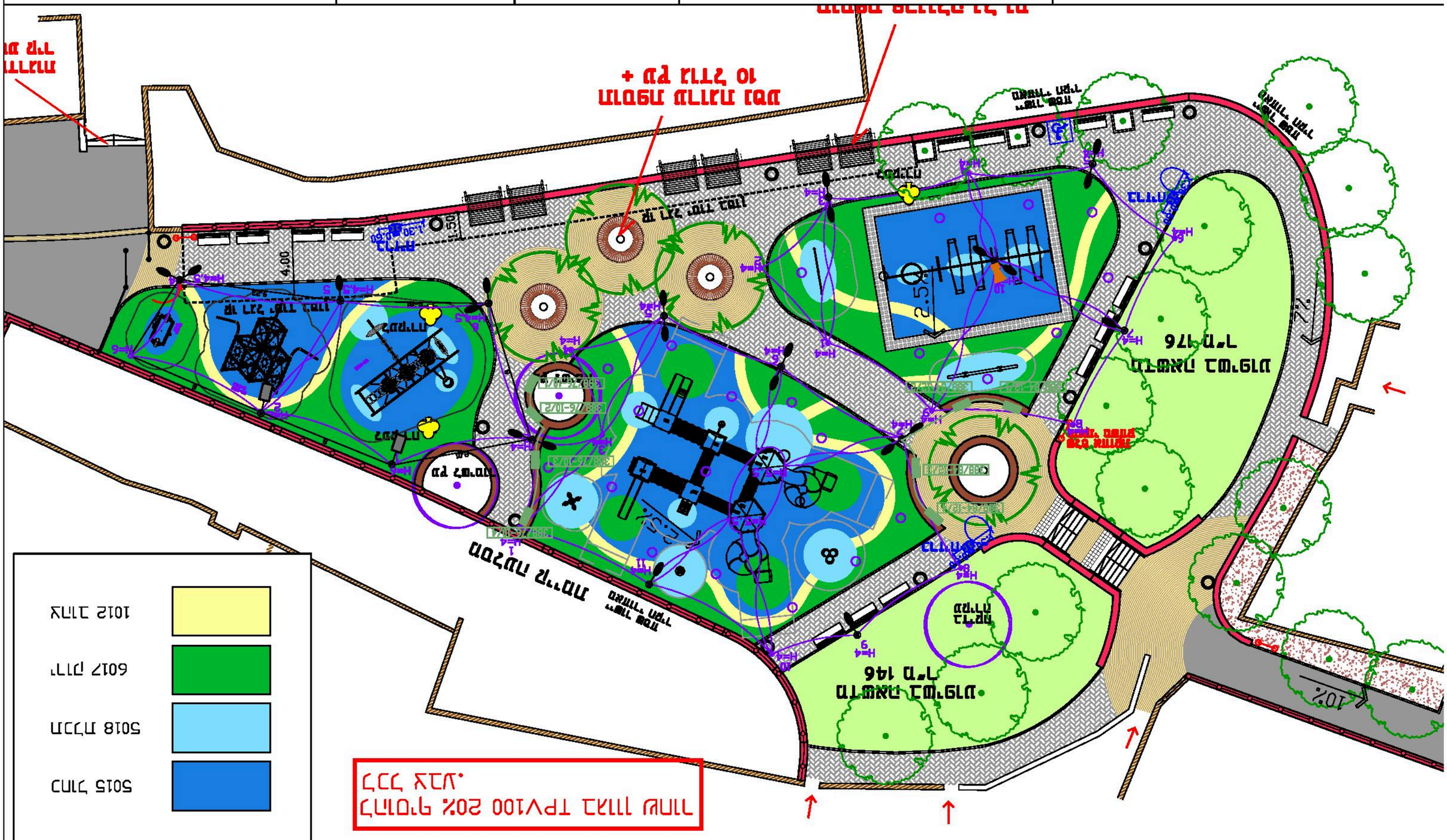
מגרש 176
מ"ר 176
מגרש 146
מ"ר 146
רבנו תם
רח' הגפן
רח' השעורה
רח' הגפן
רח' השעורה
רח' רבנו תם
מגרש חניה
מגרש חניה
מגרש חניה